mrc La Haute-Yamaska
Prospère de nature

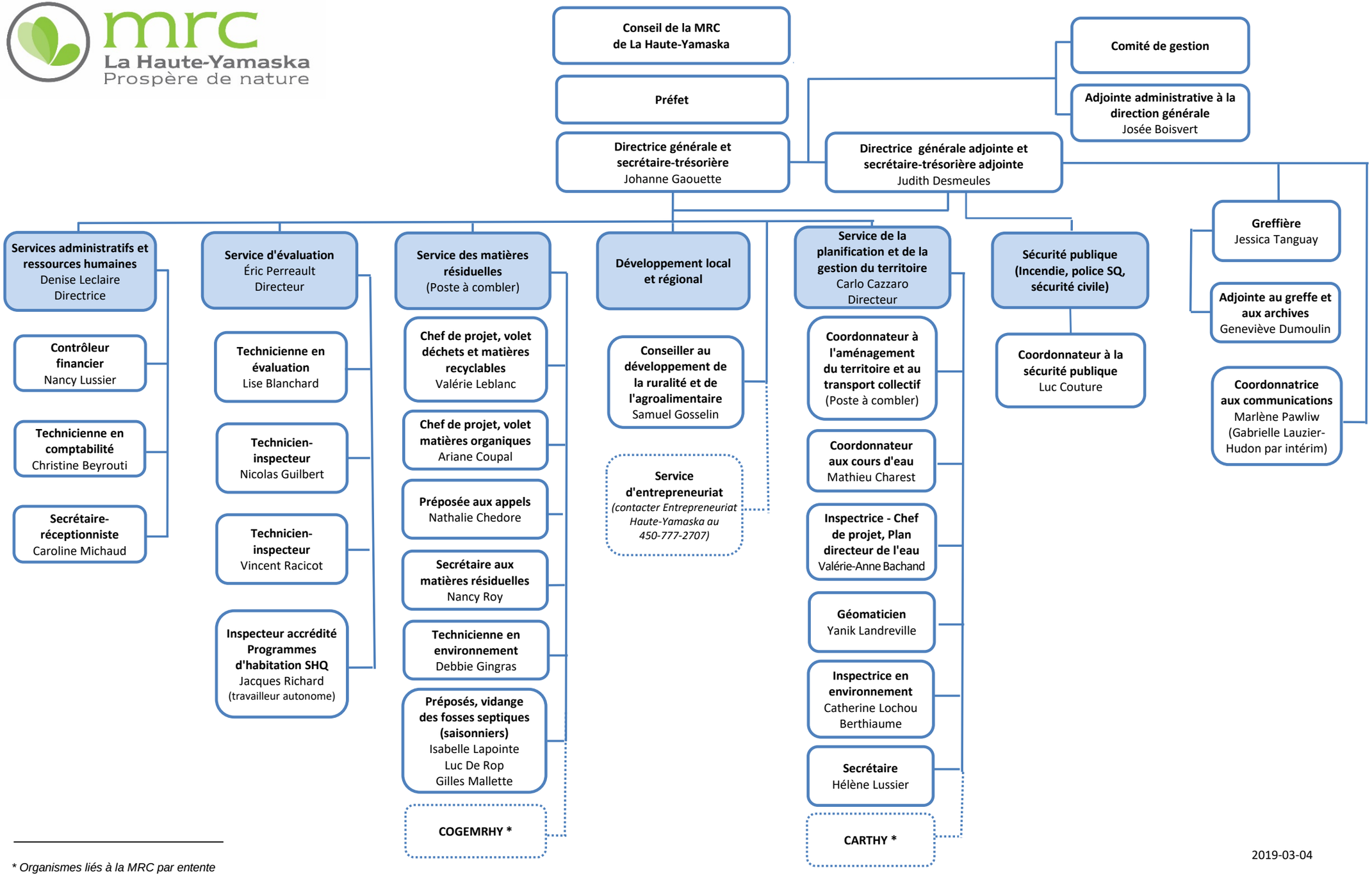

** Organismes liés à la MRC par entente*

2019-03-04