mrc La Haute-Yamaska Prospère de nature

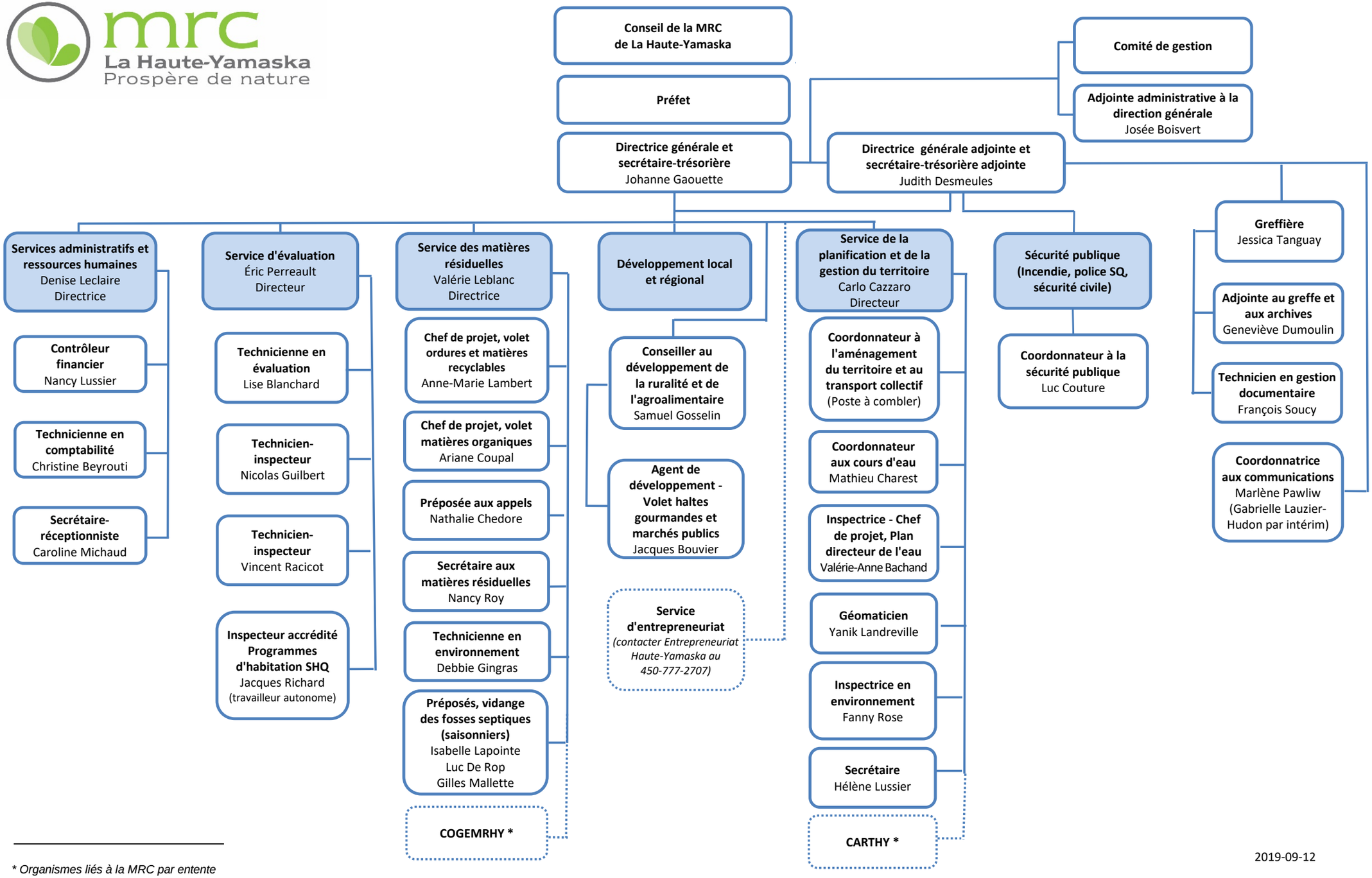

** Organismes liés à la MRC par entente*

2019-09-12